

SEMINAIRE MEDITERRANEEN WINFOCUS-FRANCE

SMWFF 2017

MARSEILLE - VILLA GABY

30 mars > 01^{er} avril 2017

2^{ème} ÉDITION



2 ateliers de 2 jours au choix (jeudi et vendredi)

- > Pour commencer : LES BASES DE L'ÉCHOGRAPHIE D'URGENCE
- > Pour se perfectionner : EVALUATION HÉMODYNAMIQUE AVANCÉE

1 session commune (le samedi matin) ATELIERS "PRISE DE TÊTE" :

ATELIER 1 - COMMENT ORGANISER UNE ÉTUDE SUR L'ÉCHOGRAPHIE ?

ATELIER 2 - VALORISATION DE LA RECHERCHE :
COMMENT PUBLIER UNE ÉTUDE SUR L'ÉCHOGRAPHIE ?

Possibilité de participer à la session de certification :

CERTIFICATION USLS-BL1 *(le samedi matin)

* Certification des compétences acquises après formation préalable et pratique clinique continue (équivalent à 200 examens échographiques, soit 3 à 6 mois de pratique).

- > Définir et rechercher les images clés en sélectionnant les différentes fenêtres et incidences.
- > Connaître les critères de qualité de ces fenêtres.
- > Développer l'habileté gestuelle et le raisonnement algorithmique (cas cliniques pratiques).

JEUDI 30 MARS	08:30 13:00	<p>ATELIER 1</p> <p>LES BASES DE L'ÉCHOGRAPHIE D'URGENCE</p> <p>(US Life Support Basic Level 1 - USLS-BL1)</p> <p>J1 : Premier contact, fenêtres principales</p>	<p>ATELIER 2</p> <p>EVALUATION HÉMODYNAMIQUE AVANCÉE - HD2</p> <p>(WMTBE - More Than Basic)</p> <p>J1: Rappels et au delà...</p>
	14:00 18:30		

VENDREDI 31 MARS	08:30 13:00	<p>ATELIER 1</p> <p>LES BASES DE L'ÉCHOGRAPHIE D'URGENCE</p> <p>(US Life Support Basic Level 1 - USLS-BL1)</p> <p>J2 : Intégration clinique et algorithmes</p>	<p>ATELIER 2</p> <p>EVALUATION HÉMODYNAMIQUE AVANCÉE - HD2</p> <p>(WMTBE - More Than Basic)</p> <p>J2 : Mise en application clinique</p>
	14:00 18:30		

SAMEDI 1 ^{er} AVRIL	09:00 10:30	ATELIER "PRISE DE TÊTE" 1	<p>CERTIFICATION USLS-BL1 *</p>
	11:00 12:30	ATELIER "PRISE DE TÊTE" 2	
	12:30 12:45	CLÔTURE ET FIN	

OBJECTIFS

ATELIER 1 LES BASES DE L'ÉCHOGRAPHIE D'URGENCE
 (US LIFE SUPPORT BASIC LEVEL 1 - USLS-BL1)

- > FAMILIARISATION AVEC L'OUTIL ÉCHOGRAPHIQUE
- > CONNAÎTRE LES PRINCIPALES INDICATIONS DE L'ÉCHOGRAPHIE EN URGENCE OU EN SOINS INTENSIFS
- > DÉFINIR ET RECHERCHER LES IMAGES EN SÉLECTIONNANT LES DIFFÉRENTES FENÊTRES ET INCIDENCES

JEUDI 30 MARS 2017

Théorie : **T** Atelier Pratique : **AP**

PROGRAMME PRÉLIMINAIRE

SALE 1

ATELIER 1 LES BASES DE L'ÉCHOGRAPHIE D'URGENCE
PREMIER CONTACT, FENÊTRES PRINCIPALES

Modérateurs : Christophe PERRIER, Nathalie DEGRÈZE

Animateurs : Zakaria BELKHADIR, Mehdi BENLASSOUED, Yannick LEBRET, Corinne GONET, Carmella GRACI, Ali KETTANI, Ramon NOGUE, Tomislav PETROVIC

08:30 - 09:00 ACCUEIL + PRE-TEST**09:00 - 09:20** Présentation
ÉCHOGRAPHIE 3P - PHASE 1 (PÉRITOINE)
09:20 - 09:50 3P - Phase 1 - Péritoine **T****09:50 - 10:50** 3P - Phase 1 - Péritoine **AP****10:50 - 11:05** PAUSE
ÉCHOGRAPHIE 3P - PHASE 2 (PÉRICARDE)
11:05 - 11:25 3P - Phase 2 - Péricarde **T****11:25 - 11:50** 3P - Phase 2 - Péricarde **AP****11:50 - 12:30** Les bases théoriques & aspects techniques à propos des ultrasons**12:30 - 13:40** DÉJEUNER
ÉCHOGRAPHIE 3P - PHASE 3 (PLÈVRE) & ÉCHOGRAPHIE PULMONAIRE
13:40 - 14:40 Échographie Pulmonaire **T****14:40 - 15:10** Échographie Pulmonaire **AP**
REIN, OBSTÉTRIQUE, AORTE ET AIRWAY MANAGEMENT
15:10 - 15:40 Rein et GIU/GEU **T****15:40 - 16:00** Aorte **T****16:00 - 16:15** PAUSE**16:15 - 16:50** Airways Management **T****16:50 - 18:30** 3P révision + Aorte abdominale, rein & obstétrique **AP**Airways Management **AP****18:30** FIN DE LA 1^{ÈRE} JOURNÉE

ATELIER 1 LES BASES DE L'ÉCHOGRAPHIE D'URGENCE

INTÉGRATION CLINIQUE ET ALGORITHMES

ÉVALUATION HÉMODYNAMIQUE

Modérateurs : Christophe PERRIER, Nathalie DEGRÈZE

Animateurs : Zakaria BELKHADIR, Mehdi BENLASSOUED, Yannick LEBRET, Corinne GONET, Carmella GRACI, Ali KETTANI, Ramon NOGUE, Tomislav PETROVIC

08:30 - 09:20 Évaluation hémodynamique d'un patient en état de choc **T**

09:20 - 10:00 Évaluation hémodynamique d'un patient en état de choc **AP**

10:00 - 10:15 PAUSE

10:15 - 11:00 Évaluation hémodynamique d'un patient en état de choc **AP**

ÉCHOGRAPHIE VASCULAIRE - ÉVALUATION VEINEUSE MI

11:00 - 11:20 Thrombo-phlébite **T**

11:20 - 12:00 Thrombo-phlébite **AP**

12:00 - 13:00 DÉJEUNER

ÉVALUATION NEUROLOGIQUE

13:00 - 13:50 DTC + Nerf Optique + Pupille **T**

13:50 - 15:30 DTC + Nerf Optique + Pupille **AP**

INTÉGRATION CLINIQUE

15:30 - 16:10 Algorithmes d'intégration (ABCDE, ACR)

16:10 - 16:25 PAUSE

16:25 - 17:00 Révisions cas cliniques (Interactif)

17:00 - 17:30 Révisions **AP** + Challenge 3P chronométré

AUTRES INDICATIONS

17:30 - 18:00 Échographie interventionnelle & autres indications **T**

CLÔTURE DE LA FORMATION

18:00 - 18:20 Évaluation post-cours & correction examen

18:20 - 18:30 Synthèse de l'enseignement et annonces

18:30 POST TEST ET CLÔTURE

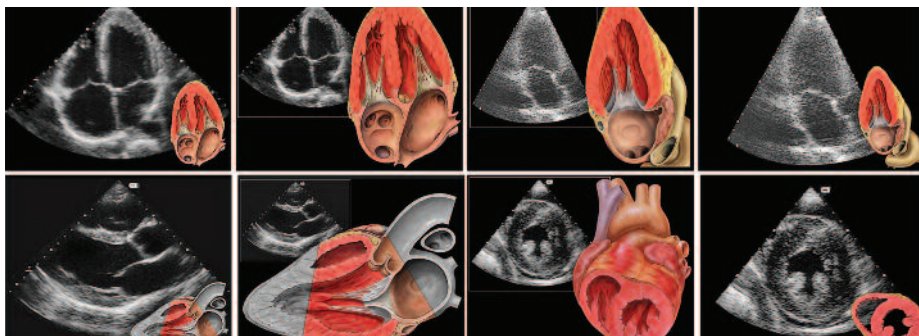

ATELIER 2 ÉVALUATION HÉMODYNAMIQUE AVANCÉE - HD2

- > SE PERFECTIONNER EN ÉVALUATION HÉMODYNAMIQUE DU PATIENT CRITIQUE GRÂCE À L'OUTIL ÉCHOGRAPHIQUE
- > DÉFINIR ET RECHERCHER LES IMAGES CLÉS EN SÉLECTIONNANT LES DIFFÉRENTES FENÊTRES ET INCIDENCES.
- > CONNAÎTRE LES CRITÈRES DE QUALITÉ DE CES FENÊTRES
- > DÉVELOPPER L'HABILETÉ GESTUELLE ET LE RAISONNEMENT ALGORITHMIQUE (CAS CLINIQUES PRATIQUES)

JEUDI 30 MARS 2017

Théorie : **T** Atelier Pratique : **AP**

SALLE 2

ATELIER 2 ÉVALUATION HÉMODYNAMIQUE AVANCÉE

RAPPELS ET AU DELÀ...

Modérateurs : Christophe BERRANGER, Xavier BOBBIA

Animateurs : Philippe Le CONTE, Idriss ARNAUDET, Laurent MULLER, Philippe PÈS, Virginie PINAUD, Laurent ZIELESKIEWICZ, Thibaut MARKARIAN

08:00 - 08:30 ACCUEIL + PRE-TEST**08:30 - 09:00** Présentation**RAPPEL THÉORIQUES ET PRATIQUES****09:00 - 09:50** Les Bases théoriques & aspects techniques à propos des ultrasons **T****09:50 - 10:20** Les Bases techniques : rappel des coupes et des principales fenêtres **T****10:20 - 10:30** PAUSE**10:30 - 11:30** Pratique : révisions des coupes **AP****ÉVALUATION DE LA FONCTION VENTRICULAIRE GAUCHE****11:30 - 12:15** Fonction Systolique Globale **T****12:15 - 12:30** Fonction Systolique Segmentaire pour les nuls **T****12:30 - 13:40** DÉJEUNER**ÉVALUATION DE LA FONCTION VENTRICULAIRE GAUCHE (SUITE)****13:40 - 14:25** Applications pratiques par groupe sur modèle sain **AP****14:25 - 15:10** Fonction diastolique et pressions de remplissage du VG **T****15:10 - 15:30** Intérêt de l'échographie pulmonaire dans le diagnostic d'OAP cardiogénique **T****15:30 - 16:30** Applications pratiques par groupes **AP****16:30 - 16:45** PAUSE**EVALUATION DE LA FONCTION VENTRICULAIRE DROITE - TAMPONNADE****16:45 - 17:30** Evaluation des pressions ventriculaires droites et signes de CPA **T****17:30 - 17:45** Intérêt de l'échographie de compression veineuse dans le diagnostic d'EP **T****17:45 - 18:15** Epanchements péricardiques et tamponnade **T****18:15** FIN DE LA 1^{ÈRE} JOURNÉE

ATELIER 2 ÉVALUATION HÉMODYNAMIQUE AVANCÉE - HD2

MISE EN APPLICATION CLINIQUE

HYPOVOLÉMIE

Modérateurs : Christophe BERRANGER, Xavier BOBBIA

Animateurs : Philippe Le CONTE, Idriss ARNAUDET, Laurent MULLER, Philippe PÈS, Virginie PINAUD, Laurent ZIELESKIEWICZ, Thibaut MARKARIAN

08:30 - 09:00 Hypovolémie et indices statiques de réponse au remplissage **T**

09:00 - 09:30 Epreuves dynamiques de réponse au remplissage **T**

09:30 - 10:30 Applications pratiques par groupes **AP**

10:30 - 10:40 PAUSE

10:40 - 11:00 Valvulopathies pour les nuls **T**

11:00 - 11:20 Echographie dans l'ACR **T**

11:20 - 12:00 Algorithmes et rappel des limites **T**

12:00 - 13:00 DÉJEUNER

13:00 - 15:00 **ATELIERS CAS PATHOLOGIQUES 1** **AP**

4 premiers des 8 Ateliers de 30 min sur cas cliniques pathologiques

- ACR
- Sepsis
- Douleur thoracique
- Insuffisance respiratoire aigue 1
- Insuffisance respiratoire aigue 2
- Cœur Pulmonaire aigue
- Patient difficile
- Cas cliniques évolutifs

15:00 - 15:10 PAUSE

15:10 - 17:10 **ATELIERS CAS PATHOLOGIQUES 2** **AP**

4 derniers des 8 Ateliers de 30 min sur cas cliniques pathologiques

- ACR
- Sepsis
- Douleur thoracique
- Insuffisance respiratoire aigue 1
- Insuffisance respiratoire aigue 2
- Cœur Pulmonaire aigue
- Patient difficile
- Cas cliniques évolutifs

17:10 - 17:30 SYNTHÈSE DU SÉMINAIRE

17:30 - 18:00 POST TEST ET CLÔTURE

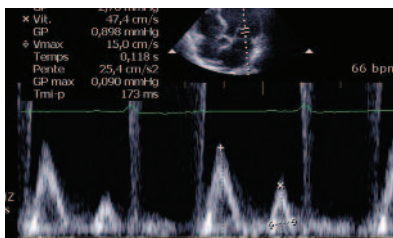

JOURNÉE COMMUNE AUX PARTICIPANTS DES DEUX DIFFÉRENTS ATELIERS

PROGRAMME PRÉLIMINAIRE

SAMEDI 1^{ER} AVRIL 2017

09:00 - 10:30 ATELIERS "PRISE DE TÊTE" (1) *Animateur : F. Lapostolle (Bobigny)*

COMMENT ORGANISER UNE ÉTUDE SUR L'ÉCHOGRAPHIE ?

Par où commencer ? *K. Tazarourte (Lyon)*

Quelle méthode choisir ? *PG. Reuter (Bobigny)*

Qui contacter ? *P. Le Conte (Nantes)*

Discussion

10:30 - 11:00 PAUSE

11:00 - 12:30 ATELIERS "PRISE DE TÊTE" (2) *Animateur : Xavier Bobbia (Nîmes)*

VALORISATION DE LA RECHERCHE : COMMENT PUBLIER UNE ÉTUDE SUR L'ÉCHOGRAPHIE ?

La rédaction... *L. Muller (Nîmes)*

La soumission... *F. Lapostolle (Bobigny)*

L'acceptation... *P. Michelet (Marseille)*

Discussion

12:30 - 12:45 CLÔTURE ET FIN DU 1^{ÈME} SMWFF

08:30-12:00 CERTIFICATION USLS-BL1

Certification des compétences acquises après formation préalable USLS-BL1. (P. PES, T. PETROVIC)

SESSIONS DE CERTIFICATION : CRITERES D'INSCRIPTION Certification des compétences acquises après formation préalable et pratique clinique continue (équivalent à 200 examens échographiques, soit 3 à 6 mois de pratique).

Il s'agit d'un examen conçu en deux parties :

- Théorique : le participant devra répondre à des questions à choix multiple (30 min) et interpréter une série de boucles vidéo et de cas cliniques courts (30 min).
- Pratique : le participant devra démontrer son aptitude à utiliser l'échographie sur des modèles sains au cours d'intégrations dans des scénarios cliniques courts (30 min).

IMPORTANT :

- La formation suivie durant le séminaire 2017 ne permet pas l'accès à cette session de certification.
- Les praticiens ayant validé cette formation à l'étranger devront impérativement produire l'attestation de présence qui leur a été remise au décours de leur formation.



BULLETIN D'INSCRIPTION

BULLETIN À RETOURNER ACCOMPAGNÉ DE VOTRE RÈGLEMENT À : MCO CONGRÈS - WINFOCUS MARSEILLE 2017 - Villa Gaby 285 Corniche Président JF Kennedy - 13007 Marseille France **AVANT LE LUNDI 14 MARS 2017** Tout bulletin non complété correctement ou non accompagné de son règlement ne sera pas traité. Conditions d'annulation : toute annulation doit être transmise par écrit à MCO Congrès. Pour toute annulation notifiée avant le 1er février 2017 : remboursement de 50% des sommes versées. Pour toute annulation notifiée après le 1er février 2017 : aucun remboursement.

Nom :Prénom :

Adresse professionnelle complète :

Code Postal : Ville :

Tél. :portable :

email :

INSCRIPTION CONGRÈS

700 EUROS

Votre choix :

ATELIER 1 - LES BASES DE L'ÉCHOGRAPHIE D'URGENCE - USLS-BL1

ATELIER 2 - EVALUATION HÉMODYNAMIQUE AVANCÉE - HD2

Attention l'atelier 2 nécessite de parfaitement maîtriser l'obtention des coupes cardiaques

Les droits d'inscription comprennent l'accès aux sessions, les documents du congrès, les pauses et déjeuners du congrès.

DINER DU CONGRÈS (Vendredi 31 mars)

40 euros

INSCRIPTION CERTIFICATION USLS-BL1

150 euros

SAMEDI 1^{ER} AVRIL 08:30 - 12:00

PAIEMENT

Montant total de votre inscription

.....€TTC

PAR PAIEMENT PAR CHÈQUE (en euros) libellé à l'ordre de MCO Congrès

PAR CARTE BANCAIRE : VISA AMEX MASTERCARD

Carte N°

Date expiration :Cryptogramme :

Nom du porteur :

Signature :

2^{ÈME} SEMINAIRE MEDITERRANEEN WINFOCUS-FRANCE

SMWFF 2017



MARSEILLE - VILLA GABY
30 mars > 01^{ER} avril 2017

ORGANISATION GÉNÉRALE : MCO CONGRES
VILLA GABY - 285 Corniche Président JF Kennedy
13007 Marseille - France Tél. +33 (0)4 95 09 38 00
Fax : +33 (0)4 95 09 38 01 www.mcocongres.com
CONTACT INFORMATIONS ET INSCRIPTIONS :
sylvie.fausti@mcocongres.com

