

1^{ER} SEMINAIRE MEDITERRANEEN WINFOCUS-FRANCE

SMWFF 2016

MARSEILLE - VILLA GABY

31 mars > 02 avril 2016

CONTENU

2 ateliers de 2 jours au choix

- > Pour commencer : Échographie Clinique d'Urgence. (ECU)
- > Pour se perfectionner : évaluation hémodynamique du patient critique grâce à l'outil échographique.

1 session d'1/2 journée pour discuter

OBJECTIFS

- > Définir et rechercher les images clés en sélectionnant les différentes fenêtres et incidences.
- > Connaître les critères de qualité de ces fenêtres.
- > Développer l'habileté gestuelle et le raisonnement algorithmique (cas cliniques pratiques).

LES BASES DE L'ÉCHOGRAPHIE D'URGENCE (US LIFE SUPPORT BASIC LEVEL 1 - USLS-BL1)

- > FAMILIARISATION AVEC L'OUTIL ÉCHOGRAPHIQUE
- > CONNAÎTRE LES PRINCIPALES INDICATIONS DE L'ÉCHOGRAPHIE EN URGENCE OU EN SOINS INTENSIFS
- > DÉFINIR ET RECHERCHER LES IMAGES EN SÉLECTIONNANT LES DIFFÉRENTES FENÊTRES ET INCIDENCES

JEUDI 31 MARS 2016

Théorie : **T** Atelier Pratique : **AP**

Modérateur : Nathalie DEGREZE

Animateurs : Zakaria BELKHADIR, Mehdi BENLASSOUED, Herve DUGA, Carmella GRACI, Ali KETTANI, Ramon NOGUE, Christophe PERRIER, Gregorie ROMERO, Tomislav PETROVIC

08:30 - 09:00 ACCUEIL + PRE-TEST**09:00 - 09:20** Présentation**ÉCHOGRAPHIE 3P - PHASE 1 (PÉRITOINE)****09:20 - 09:50** 3P - Phase 1 - Péritoine **T****09:50 - 10:50** 3P - Phase 1 - Péritoine **AP****10:50 - 11:05** PAUSE**ÉCHOGRAPHIE 3P - PHASE 2 (PÉRICARDE)****11:05 - 11:25** 3P - Phase 2 - Péricarde **T****11:25 - 11:50** 3P - Phase 2 - Péricarde **AP****11:50 - 12:30** Les Bases théoriques & aspects techniques à propos des ultrasons**12:30 - 13:40** DÉJEUNER**ÉCHOGRAPHIE 3P - PHASE 3 (PLÈVRE) & ÉCHOGRAPHIE PULMONAIRE****13:40 - 14:40** Échographie Pulmonaire **T****14:40 - 15:10** Échographie Pulmonaire **AP****REIN, OBSTÉTRIQUE, AORTE ET AIRWAY MANAGEMENT****15:10 - 15:40** Rein et GIU/GEU **T****15:40 - 16:00** Aorte **T****16:00 - 16:15** PAUSE**16:15 - 16:50** Airways Management **T****16:50 - 18:30** 3P révision + Aorte abdominale, rein & obstétrique **AP**Airways Management **AP****18:30** FIN DE LA 1^{ÈRE} JOURNÉE

Modérateur : Nathalie DEGREZE

Animateurs : Zakaria BELKHADIR, Mehdi BENLASSOUED, Herve DUGA, Carmella GRACI, Ali KETTANI, Ramon NOGUE, Christophe PERRIER, Gregorie ROMERO, Tomislav PETROVIC

ÉVALUATION HÉMODYNAMIQUE

08:30 - 09:20 Évaluation hémodynamique d'un patient en état de choc **T**

09:20 - 10:00 Évaluation hémodynamique d'un patient en état de choc **AP**

10:00 - 10:15 PAUSE

10:15 - 11:00 Évaluation hémodynamique d'un patient en état de choc **AP**

ÉCHOGRAPHIE VASCULAIRE - ÉVALUATION VEINEUSE MI

11:00 - 11:20 Thrombo-phlébite **T**

11:20 - 12:00 Thrombo-phlébite **AP**

12:00 - 13:00 DÉJEUNER

ÉVALUATION NEUROLOGIQUE

13:00 - 13:50 DTC + Nerf Optique + Pupille **T**

13:50 - 15:30 DTC + Nerf Optique + Pupille **AP**

INTÉGRATION CLINIQUE

15:30 - 16:10 Algorithmes d'intégration (ABCDE, ACR)

16:10 - 16:25 PAUSE

16:25 - 17:00 Révisions cas cliniques (Interactif)

17:00 - 17:30 Révisions **AP** + Challenge 3P chronométré

AUTRES INDICATIONS

17:30 - 18:00 Échographie Interventionnelle & autres indications **T**

CLÔTURE DE LA FORMATION

18:00 - 18:20 Évaluation post-cours & Correction examen

18:20 - 18:30 Synthèse de l'enseignement et annonces

18:30 POST TEST ET CLÔTURE

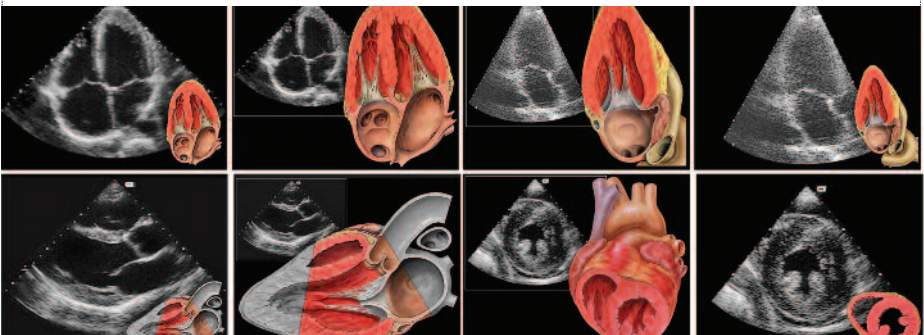

ÉCHOGRAPHIE EVALUATION HÉMODYNAMIQUE (WMTBE - MORE THAN BASIC)

- > SE PERFECTIONNER EN ÉVALUATION HÉMODYNAMIQUE DU PATIENT CRITIQUE GRÂCE À L'OUTIL ÉCHOGRAPHIQUE
- > DÉFINIR ET RECHERCHER LES IMAGES CLÉS EN SÉLECTIONNANT LES DIFFÉRENTES FENÊTRES ET INCIDENCES.
- > CONNAITRE LES CRITÈRES DE QUALITÉ DE CES FENÊTRES
- > DÉVELOPPER L'HABILETÉ GESTUELLE ET LE RAISONNEMENT ALGORITHMIQUE (CAS CLINIQUES PRATIQUES)

JEUDI 31 MARS 2016

Théorie : **T** Atelier Pratique : **AP**
SALE 2

Modérateurs : Xavier BOBBIA et Christophe BERRANGER

Animateurs : Idriss ARNAUDET, Laurent MULLER, Philippe PÈS, Laurent ZIELESKIEWICZ, Thibaut MARKARIAN, VIRGINIE PINAUD

08:00 - 08:30 ACCUEIL + PRE-TEST**08:30 - 09:00** Présentation
RAPPEL THÉORIQUES ET PRATIQUES
09:00 - 09:50 Les Bases théoriques & aspects techniques à propos des ultrasons **T****09:50 - 10:20** Les Bases Techniques : Rappel des coupes et des principales fenêtres **T****10:20 - 10:30** PAUSE**10:30 - 11:30** Pratique : Révisions des coupes **AP**
ÉVALUATION DE LA FONCTION VENTRICULAIRE GAUCHE
11:30 - 12:15 Fonction Systolique Globale **T****12:15 - 12:30** Fonction Systolique Segmentaire pour les nuls **T****12:30 - 13:40** DÉJEUNER
ÉVALUATION DE LA FONCTION VENTRICULAIRE GAUCHE (SUITE)
13:40 - 14:25 Applications Pratiques par groupe sur modèle sain **AP****14:25 - 15:10** Fonction diastolique et pressions de remplissage du VG **T****15:10 - 15:30** Intérêt de l'échographie pulmonaire dans le diagnostic d'OAP cardiogénique **T****15:30 - 16:30** Applications pratiques par groupes **AP****15:30 - 16:45** PAUSE
EVALUATION DE LA FONCTION VENTRICULAIRE DROITE - TAMPONNADE
16:45 - 17:30 Evaluation des pressions ventriculaires droites et signes de CPA **T****17:30 - 17:45** Intérêt de l'échographie de compression veineuse dans le diagnostic d'EP **T****17:45 - 18:15** Epanchements péricardiques et tamponnade **T****18:15** FIN DE LA 1^{ÈRE} JOURNÉE

Modérateurs : Xavier BOBBIA et Christophe BERRANGER

Animateurs : Idriss ARNAUDET, Laurent MULLER, Philippe PÈS, Laurent ZIELESKIEWICZ, Thibaut MARKARIAN, VIRGINIE PINAUD

HYPOVOLÉMIE

08:30 - 09:00 Hypovolémie et indices statiques de réponse au remplissage **T**

09:00 - 09:30 Epreuves dynamiques de réponse au remplissage **T**

09:30 - 10:30 Applications pratiques par groupes **AP**

10:30 - 10:40 PAUSE

10:40 - 11:00 Valvulopathies pour les nuls **T**

11:00 - 11:20 Echographie dans l'ACR **T**

11:20 - 12:00 Algorithmes et rappel des limites **T**

12:00 - 13:00 DÉJEUNER

13:00 - 15:00 **ATELIERS CAS PATHOLOGIQUES 1** **AP**

4 premiers des 8 Ateliers de 30 min sur cas cliniques pathologiques

- ACR
- Sepsis
- Douleur thoracique
- Insuffisance respiratoire aigue 1
- Insuffisance respiratoire aigue 2
- Cœur Pulmonaire aigue
- Patient difficile
- Cas cliniques évolutifs

15:00 - 15:10 PAUSE

15:10 - 17:10 **ATELIERS CAS PATHOLOGIQUES 2** **AP**

4 derniers des 8 Ateliers de 30 min sur cas cliniques pathologiques

- ACR
- Sepsis
- Douleur thoracique
- Insuffisance respiratoire aigue 1
- Insuffisance respiratoire aigue 2
- Cœur Pulmonaire aigue
- Patient difficile
- Cas cliniques évolutifs

17:10 - 17:30 SYNTHÈSE DU SÉMINAIRE

17:30 - 18:00 POST TEST ET CLÔTURE

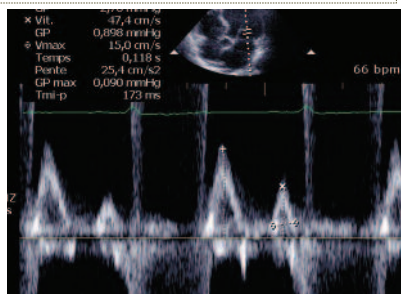

JOURNÉE COMMUNE AUX PARTICIPANTS DES DEUX DIFFÉRENTS ATELIERS

PROGRAMME PRÉLIMINAIRE

SAMEDI 2 AVRIL 2016

09:00 - 10:30 ATELIERS "PRISE DE TÊTE" (1)

COMMENT ACCÉLÉRER L'INTÉGRATION DE L'ÉCHOGRAPHIE DANS MON SERVICE ?

C1 (10 min) : Les freins...

C2 (10 min) : Les leviers scientifiques...

C3 (10 min) : Comment j'y suis arrivé...

Discussion : 60 min

10:30 - 11:00 PAUSE

11:00 - 12:30 ATELIERS "PRISE DE TÊTE" (2)

ET L'ÉCHOGRAPHIE DANS L'ÉDUCATION MÉDICALE ?

C1 (10 min) : L'anatomie...

C2 (10 min) : La physiologie...

C3 (10 min) : Et le reste...

Discussion : 60 min

12:30 - 12:45 CLÔTURE ET FIN DU 1ER SMWFF

BULLETIN D'INSCRIPTION

BULLETIN À RETOURNER ACCOMPAGNÉ DE VOTRE RÈGLEMENT À : MCO CONGRÈS - WINFOCUS MARSEILLE 2016 - Villa Gaby 285 Corniche Président JF Kennedy - 13007 Marseille France **AVANT LE LUNDI 14 MARS 2016.** Tout bulletin non complété correctement ou non accompagné de son règlement ne sera pas traité. Conditions d'annulation : toute annulation doit être transmise par écrit à MCO Congrès. Pour toute annulation notifiée avant le 1er février 2016 : remboursement de 50% des sommes versées. Pour toute annulation notifiée après le 1er février 2016 : aucun remboursement.

Nom :Prénom :

Adresse professionnelle complète :

Code Postal :Ville :

Tél. :portable :

email :

INSCRIPTION CONGRÈS

700 EUROS

Votre choix :

LES BASES DE L'ÉCHOGRAPHIE D'URGENCE

EVALUATION HÉMODYNAMIQUE AVANCÉE

Les droits d'inscription comprennent l'accès aux sessions, les documents du congrès, les pauses et déjeuners du congrès.

DINER DU CONGRÈS (Vendredi 1er avril)

40 euros

INSCRIPTION CERTIFICATION USLS-BL1

150 euros

Samedi 2 avril de 8h30 à 12h

Certification des compétences acquises après formation préalable USLS-BL1. (P. PES, T. PETROVIC)

SESSIONS DE CERTIFICATION : CRITERES D'INSCRIPTION Certification des compétences acquises après formation préalable et pratique clinique continue (équivalent à 200 examens échographiques, soit 3 à 6 mois de pratique).

Il s'agit d'un examen conçu en deux parties :

- Théorique : le participant devra répondre à des questions à choix multiple (30 min) et interpréter une série de boucles vidéo et de cas cliniques courts (30 min).

- Pratique : le participant devra démontrer son aptitude à utiliser l'échographie sur des modèles sains au cours d'intégrations dans des scénarios cliniques courts (30 min).

IMPORTANT :

- La formation suivie durant le séminaire 2016 ne permet pas l'accès à cette session de certification.

- Les praticiens ayant validé cette formation à l'étranger devront impérativement produire l'attestation de présence qui leur a été remise au décours de leur formation.

PAIEMENT

Montant total de votre inscription

.....€TTC

PAR PAIEMENT PAR CHÈQUE (en euros) libellé à l'ordre de MCO Congrès

PAR CARTE BANCAIRE : VISA AMEX MASTERCARD

Carte N°

Date expiration :Cryptogramme :

Nom du porteur :

Signature :

1^{ER} SEMINAIRE MEDITERRANEEN WINFOCUS-FRANCE

SMWFF 2016



MARSEILLE - VILLA GABY
31 mars > 02 avril 2016

ORGANISATION GÉNÉRALE : MCO CONGRES
VILLA GABY - 285 Corniche Président JF Kennedy
13007 Marseille - France Tél. +33 (0)4 95 09 38 00
Fax : +33 (0)4 95 09 38 01 www.mcocongres.com
CONTACT INFORMATIONS ET INSCRIPTIONS :
julie.faber@mcocongres.com

